



## Breus:

- 28 de novembre:  
eleccions al Consell  
Escolar..
- 18 de desembre:  
eleccions a la Junta de  
l'entitat..
- 18 de desembre:  
consulta sobre l'horari  
actual de l'escola.
- Preparem casals  
d'hivern per a les  
vacances de Nadal.
- La nostra Web:  
informació sempre  
actualitzada.

## Sumari:

El Consell Escolar: Què es i què fa.	2
Entrevista als candidats al Consell	3
Proposta de Casals d'hivern.	4
Aniversaris dels més menuts	4
Racó de l'humor: l'acudit	4

## Eleccions a l'escola

Ara venen eleccions. En el marge d'un mes haurem de concórrer en diverses ocasions a exercir el nostre dret a vot.

### **El proper dimarts dia 28 a les 16:30 els pares podrem escollir a tres dels nostres representants al Consell Escolar.**

Al llarg d'aquest butlletí podreu trobar informació sobre el CONSELL ESCOLAR: Què és, què s'hi fa, qui en forma part, etc. També trobareu informació dels noms dels pares i mares que es presenten a aquestes eleccions i una petita entrevista que els hem fet a cadascun d'ells.

### **El proper dia 18 de desembre farem les eleccions a la Junta de la nostra entitat.**

Tal i com us anunciàvem en l'anterior Butlletí, en aquestes eleccions s'hi poden presentar tots els socis i sòcies que ho desitgin. Teniu temps de formalitzar la vostra candidatura fins el dia 1 de desembre al despatx de l'Associació. Cal que cada candidatura estigui formada per un mínim de tres persones (per tal de garantir els càrrecs de president, secretari i tresorer). Podeu trobar major informació a la pàgina web de la nostra entitat.

### **El proper dia 18 de desembre farem una consulta sobre l'horari que estem realitzant a l'escola.**

Tal i com vàrem acordar en la darrera assemblea farem una consulta a tots els pares sobre l'horari que estem fent a la nostra escola. El resultat d'aquesta consulta, tal i com ens va explicar la directora de l'escola, es traslladarà al departament d'ensenyament de la Generalitat.

## Els carnets de socis a punt

A partir del proper dilluns dia 27 de novembre podreu recollir els carnets de socis del curs 2006/2007 al despatx de l'Associació.

Tal i com us explicàvem, amb aquests carnets gaudirem de diversos descomptes en determinats comerços locals.

En aquests moments estem treballant per ampliar les avantatges que us explicàvem en l'anterior butlletí.

## Editorial

Les eleccions són sempre un signe inequívoc de vitalitat en qualsevol institució i associació. Ens permeten una participació activa a la nostra comunitat i són una eina necessària que

ens deixa incidir en les decisions que afecten al nostre àmbit.

Treballar per a la comunitat no sempre és fàcil, però resulta molt més gratificant quan saps

que el què fas desperta interès en el sector que pretens representar. Per tot això, creiem que és important exercir el dret a vot.

## El Consell Escolar: Què és i què fa

### Què és?

El Consell Escolar és l'òrgan de participació de la comunitat escolar en el control i gestió dels centres docents, amb funcions en l'àmbit de la programació general, i en el seguiment i avaluació de les seves activitats.

### Normativa

Es regula per la Llei orgànica 10/2002 de 23 de desembre de qualitat de l'educació (LOCE).

### Dret de vot

Pares i mares tenen el dret de vot, per elegir els representants dels pares, mares o tutors, tant el pare com la mare dels alumnes escolaritzats en el centre o, si s'escau, els seus tutors legals.

### Vacants

La condició de membre electe del consell escolar del centre s'adquireix per un període de quatre anys. Cada dos anys es renova la meitat dels membres de cadascun dels sectors electius que integren el consell escolar.

Si es produeix una vacant en el consell escolar aquesta és ocupada seguint el procediment que estableixi el reglament de règim interior del centre. Si el reglament no preveu aquesta circumstància, l'ha d'ocupar el següent candidat més votat en les darreres eleccions (2004), sempre que mantingui els requisits que el van fer ser elegible com a representant. El nou membre s'ha de nomenar per el temps que restava de mandat a la persona que ha causat la vacant.

Si no hi ha més membres per cobrir la vacant, aquesta queda sense cobrir fins a la propera renovació del consell escolar.

La condició de membre del consell escolar es perd quan es cessa en el càrrec que comporta ser-ne membre, quan es deixa de complir algun dels requisits necessaris per ser elegible o quan l'òrgan que l'ha designat revoca la designació.

### Composició

La composició del Consell Escolar ve fixada per normativa. El nombre de representants electes del professorat i el nombre de representants electes de mares i pares d'alumnes no pot ser inferior a un terç del nombre total de components del consell escolar.

En la nostra escola, actualment, la composició del consell escolar és la següent:

La directora: **Maria Olivares**

La cap d'estudis: **Yolanda Giménez**

Un regidor/a o representant de l'ajuntament del terme municipal.

Un nombre determinat de professors/es elegits pel claustre de professors:

**Lluïsa Culleré, Carme Escobar, M. Rosa García, Toni Gama, Fina Rubio, M. Carmen Pellicer**

Un nombre determinat de pares i mares elegits entre ells:

**Margarita Albert, Josefa Amate, Ángel Martínez, Jep Quintas, Toni García, Elisenda Sardañes**

Un membre designat per l'AMPA:

**Montse Abella**

Un representant del personal d'administració i serveis del centre:

**Rafael Herencia**

El secretari/a del centre, que actua de secretari del consell escolar, amb veu i sense vot:

**Jordi Fernández**

### Competències i atribucions del consell escolar

Les competències i atribucions del consell escolar venen fixades per normativa, seguint les pautes que marquen els articles dels reglaments orgànics dels CEIP (Centre d'Educació Infantil i Primària) i de la LOCE, entre les que es troben:

Elegir al director, aprovar la creació d'altres òrgans de coordinació, resoldre conflictes i imposar correctius amb finalitats pedagògiques, aprovar el pressupost de centre, aprovar el reglament de règim interior del centre, elaborar les directrius per a la programació de les activitats escolars complementàries, avaluar i aprovar la programació anual del centre i la memòria d'activitats, establir criteris sobre la participació del centre en activitats esportives, culturals i recreatives, establir relacions de col·laboració amb altres centres amb finalitats culturals i educatives, promoure l'optimització de l'ús de les instal·lacions i el material escolar i la seva renovació, analitzar i valorar el funcionament general del centre i l'evolució del rendiment escolar, elaborar informes a petició de l'administració competent, proposar mesures i iniciatives que afavoreixin la convivència al centre, qualsevol altra funció que li sigui atribuïda per Disposició del Departament d'Ensenyament.

## Entrevista als candidats i candidates al Consell

Tal i com en varem comprometre en la darrera assemblea i per tal que coneguem una mica als pares i mares candidats a representar al sector "pares" en el Consell Escolar de la nostra escola, hem cregut oportú fer una breu entrevista a cadascun d'ells/elles.

Les tres preguntes que hem fet són:

- 1.- **Quin creus que és el paper del Consell Escolar?**
- 2.- **Per què et presentes a les eleccions?**
- 3.- **Quines idees i propostes pots aportar?**

Seguidament us presentem als candidats/es i les seves respostes a les nostres preguntes.

\*\*\*\*\*

### **EVA JORGE I RÍOS (mare del Francesc Moreno del curs P- 3A)**

- 1.- És un òrgan del centre on els pares i el personal docent es reuneixen per poder prendre decisions i on es té consciència de què és el centre escolar.
- 2.- Per saber quina és la vida del centre i saber què es fa. Per a que no s'escapin les coses i tenir més relació amb els/les mestres Per saber quins esdeveniments van succeint.
- 3.- Estructuracions positives per l'escola. Modificacions i propostes de millora per aconseguir una escola pública de qualitat.

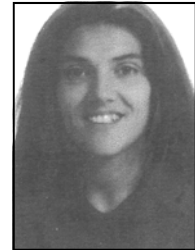

\*\*\*\*\*

### **JOSÉ LUIS SIERRA DOMÍNGUEZ (pare de l'Andrea i Albert Sierra dels cursos 1r A i P- 3A respectivament)**

- 1.- Direcció del col·legi on les decisions que es prenguin tenen que repercutir directament en el centre i els alumnes.
- 2.- La persona que representi als pares hauria de representar a la majoria d'opinions dels pares de l'escola.
- 3.- Representar totes les que els pares diguin.



\*\*\*\*\*

### **ANTONIO GARCÍA MORENO (pare de l'Anna i Marta García dels cursos 1r A i P-3 A respectivament)**

- 1.- Representar a los padres
- 2.- Por tener más información sobre el colegio
- 3.- Yo continuo. Llevo una trayectoria dentro del Consell Escolar (reciclaje de libros). Puntos de vista de los padres. Dar la opinión de los padres. Recibes información y es interesante.



\*\*\*\*\*

### **MARGARITA ALBERT I CUSSÓ (mare de la Ruth Díaz del curs 2n A)**

- 1.- Enllaç entre pares i professorat on es poden decidir temes importants que tenen que veure amb l'educació dels nostres fills.
- 2.- Perquè és una tasca molt important que hem d'assumir tots els pares
- 3.- Les idees han de ser en conjunt i fetes per la majoria de pares i que es porten al Consell Escolar.



Han fet possible aquest  
número:  
Montse, Enric i Jep

Telèfon: 935888357

E-mail:

ampa@ampamonllull.org

Web: ampamonllull.org

Col labora:

**CEIP  
RAMON  
LLULL**

Patrocinen:



### Preparem uns Casals d'hivern

Davant les peticions que vareu fer-nos arribar un grup de pares al mes de juliol d'aquest any, estem elaborant una proposta de Casals d'hivern per a realitzar durant les vacances de Nadal.

Tot i que encara ens falten alguns aspectes per acabar de concretar en la proposta que us farem arribar en breu, podem avançar-vos que estem preveient dues tandes (del 27 al 29 de desembre i del 2 al 5 de gener) en horari de 9 a 14h.

En aquests moments estem ultimant els detalls sobre el cost econòmic i el mínim de nens que s'haurien d'inscriure per fer-lo possible, així com la possibilitat que puguem disposar del Centre durant aquests dies.

En breu esperem poder facilitar-vos tota la informació.

#### Aniversaris dels més menuts.

##### Al novembre felicitem a:

Mireia	Morales	Arroyo	03/11/01	P5-A
Setefilla	Martos	Canton	05/11/01	P5-A
Nabil	Abarri	Padilla	09/11/01	P5-A
Najim	Abarri	Padilla	09/11/01	P5-B
Antonio	Morales	Expósito	12/11/01	P5-B
Abel	Rodríguez	Vidal	12/11/01	P5-B
Yomasetu	Dukuray	Jabbie	15/11/02	P4-A
Cristian	Torralba	Gonzalez	16/11/02	P4-B
Laura	Gonzalez	Ruiz	22/11/02	P4-A
Aleix	Serrate	Diez	09/11/03	P3-A
Alba	Pérez	Reinaldos	28/11/03	P3-A
Sonia	Franco	Castillo	29/11/03	P3-B

#### El racó de l'humor

